แนวทางการดำเนินงานเพื่อเตรียมรับการตรวจประเมินคุณภาพการศึกษาภายใน ผ่านสื่ออิเล็กทรอนิกส์ Online สำหรับคณะผู้รับการประเมิน

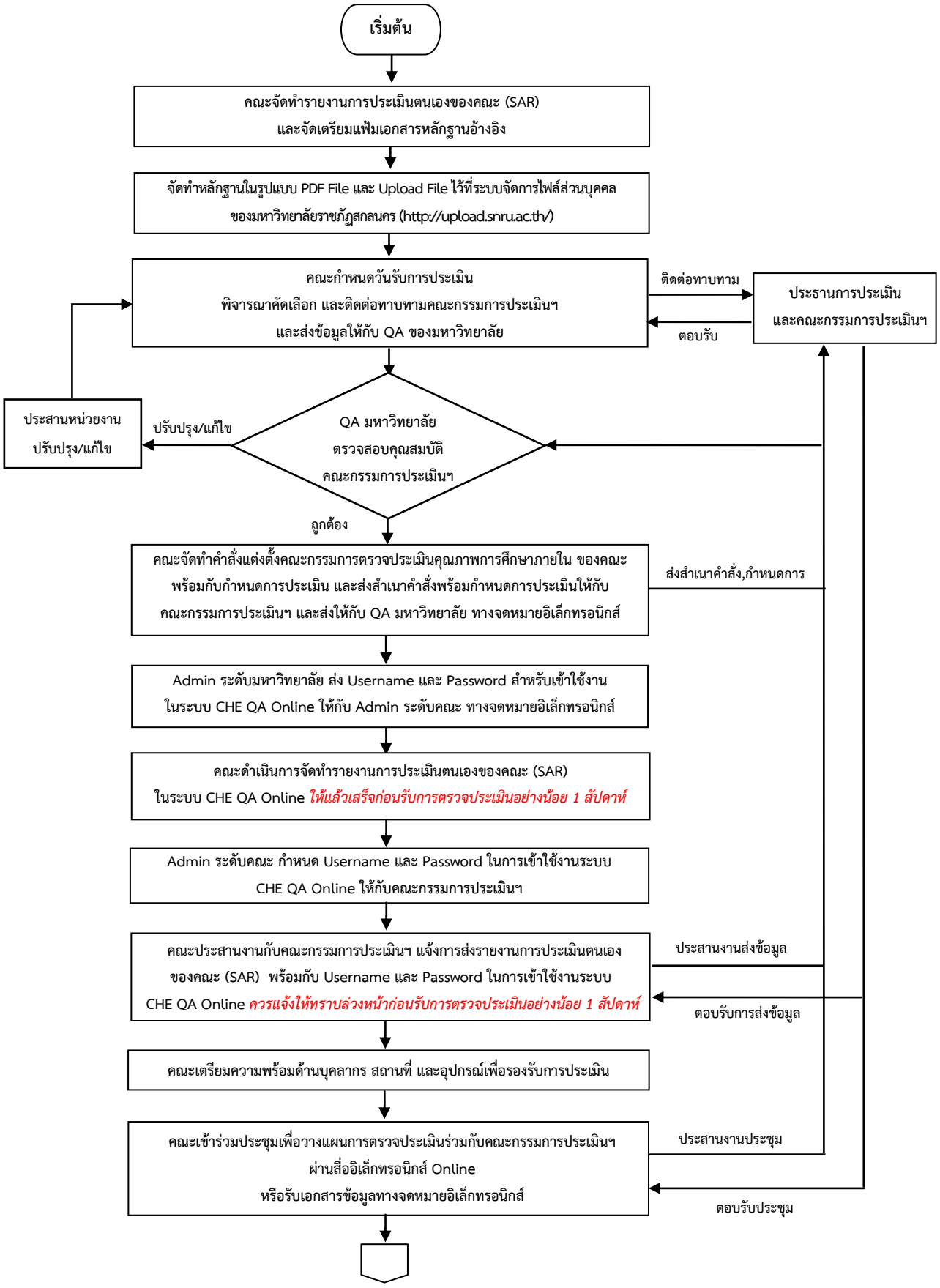
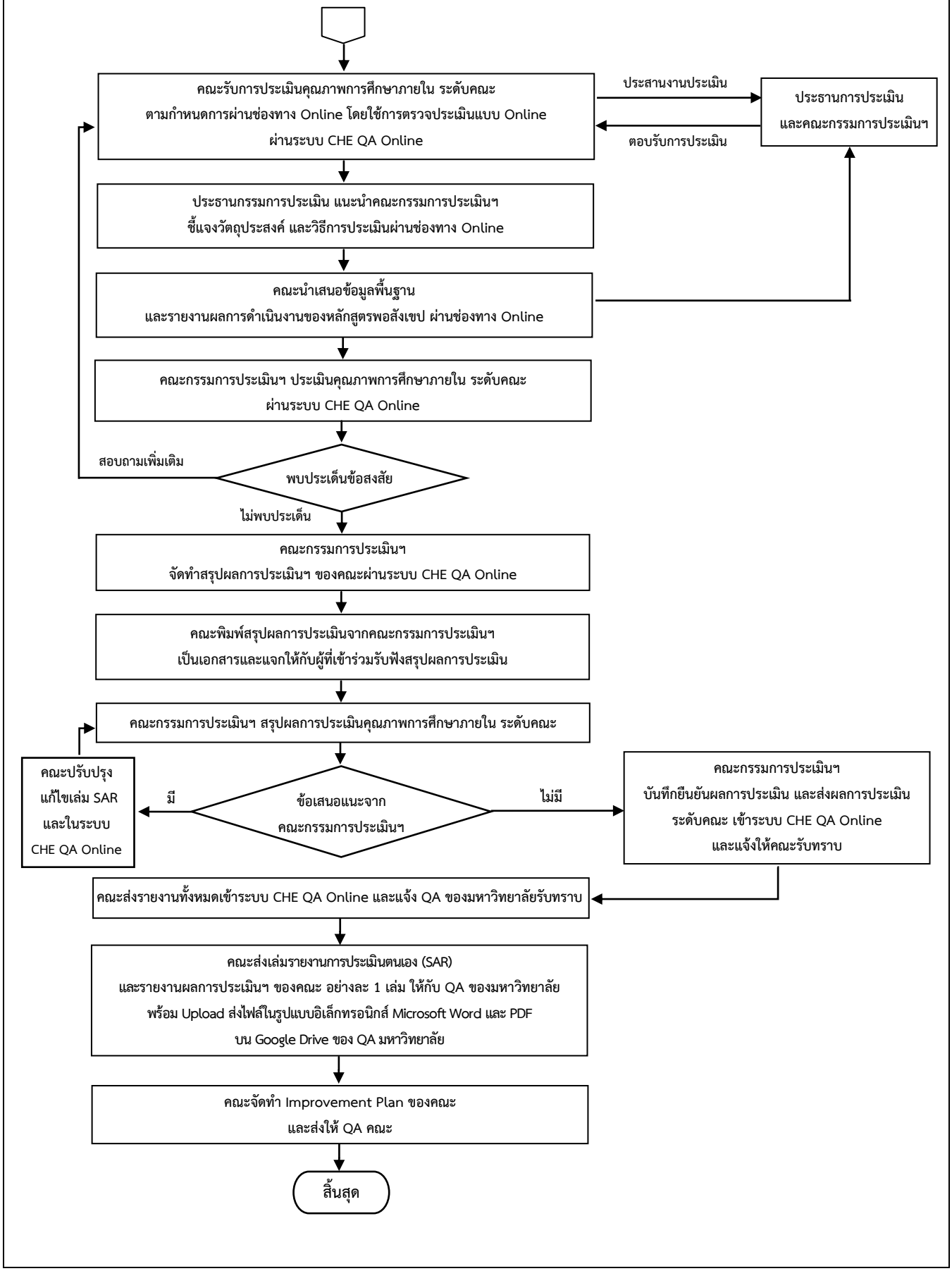
แนวทางการดำเนินงานเพื่อเตรียมรับการตรวจประเมินคุณภาพการศึกษาภายใน ผ่านสื่ออิเล็กทรอนิกส์ Online สำหรับคณะผู้รับการประเมิน